ПРАВИЛА ЗЕМЛЕПОЛЬЗОВАНИЯ И ЗАСТРОЙКИ
ГОРОДИЩЕНСКОГО ГОРОДСКОГО ПОСЕЛЕНИЯ ГОРОДИЩЕНСКОГО МУНИЦИПАЛЬНОГО РАЙОНА ВОЛГОГРАДСКОЙ ОБЛАСТИ
Карта градостроительного зонирования территории Городищенского городского поселения Городищенского муниципального района Волгоградской области М 1:10 000

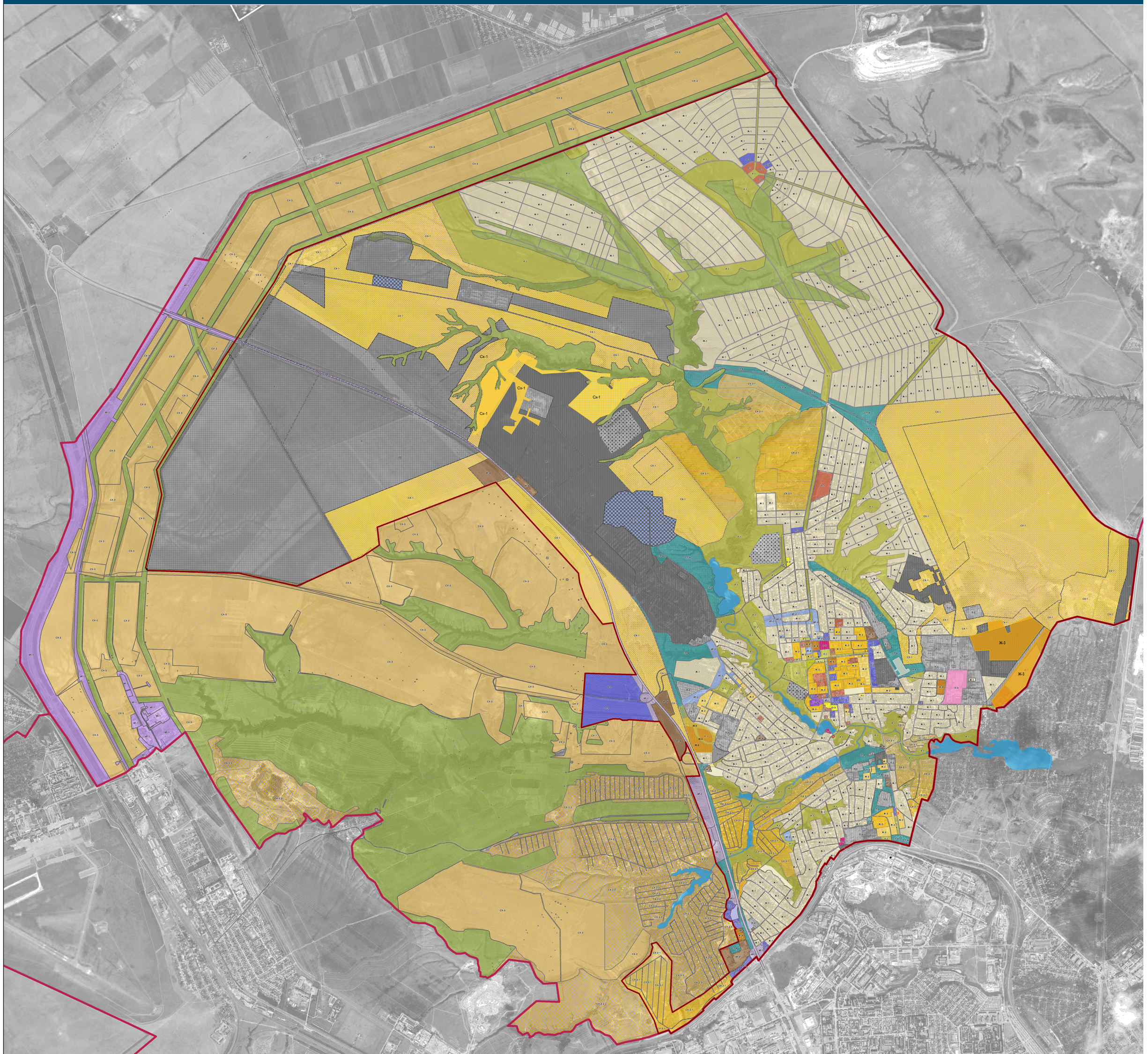

УСЛОВНЫЕ ОБОЗНАЧЕНИЯ:

- Границы:
  - граница р.п. Городище
  - граница Городищенского городского поселения
- земли иного фонда:

Территориальные зоны:
жилые зоны:
- зона застройки индивидуальными жилыми домами (Ж-1)
- зона застройки малоэтажными жилыми домами (Ж-2)
- зона застройки среднеэтажными жилыми домами (Ж-3)
- зона застройки многоэтажными жилыми домами (Ж-4)

общественно-деловые зоны:
- зона размещения объектов социального и коммунально-бытового назначения (О-1)
- зона размещения объектов общественного и коммерческого назначения (О-2)
- зона культовых объектов (О-3)
- зона размещения объектов здравоохранения (О-4)
- зона размещения объектов культуры, искусства, досугово-развлекательных учреждений (О-5)
- производственная зона (П-6)

производственные зоны:
- производственная зона (П-1)
- коммунально-складская зона (П-2)

зоны инженерной и транспортной инфраструктуры:
- зона инженерной и транспортной инфраструктуры (ИТ-1)
- зона размещения линейных объектов транспортной инфраструктуры (ИТ-2)
- зона размещения объектов придорожного сервиса обслуживания транспортных средств (ИТ-4)

зоны сельскохозяйственного использования:
- зона сельскохозяйственных угодий (СХ1)
- зона, предназначенная для ведения дачного хозяйства и использования участка несовершеннолетними (СХ2-1);
- зона, предназначенная для ведения дачного хозяйства и соблюдения ограничений, установленных приказом (СХ2-2);
- зона, сохранения сельскохозяйственного производства (СХ3)

рекреационные зоны:
- зона рекреационного назначения (Р-1)

зоны специального назначения:
- зона объектов ритуального назначения (СП-1)
- зона кладбищ (СП-2)
- зона санитарно-защитного озеленения (СП-4)

						Правила землепользования и застройки Городищенского городского поселения Городищенского муниципального района Волгоградской области	
Изм.	Кол.уч.	Лист	№док.	Подпись	Дата		
Нач.отдела		Фурлина Т.Л.			2018		
Специалист		Чернова Р.Ю.			2018	Карты градостроительного зонирования территории Городищенского городского поселения	Стадия: ПЗЗ; Лист: 1; Листов: 2
							Учреждение группа градостроительного планирования Городищенского муниципального района Волгоградской области